

**1 PLANTA BAIXA - PORTÕES E FECHAMENTOS**  
ESCALA 1/75

**NOTAS**

- MEDIDAS E NÍVEIS EM METROS;
- VERIFICAR POSIÇÃO EXATA DOS PILARES NO PROJETO ESTRUTURAL;
- VERIFICAR DETALHES CONSTRUTIVOS PERTINENTES NAS PRANCHAS DE DETALHAMENTO;
- EM CASO DE CONFLITO DE INFORMAÇÕES ENTRE O PROJETO GRÁFICO E O MEMORIAL DESCRITIVO, PREVALECE A INFORMAÇÃO CONTIDA NOS DESENHOS;
- ALTERAÇÕES NESTE PROJETO SOMENTE COM AUTORIZAÇÃO EXPRESSA DO FNDE

**REFERÊNCIAS:**

- PLANILHA DE QUANTITATIVOS;
- MEMORIAL DESCRITIVO E ESPECIFICAÇÕES TÉCNICAS

**LEGENDA:**

	INDICAÇÃO NÍVEIS PLANTA E CORTE		INDICAÇÃO DE VISTAS
	INDICAÇÃO DE CORTES		ESPECIFICAÇÕES DE MATERIAIS
	INDICAÇÃO DE FACHADAS		INDICAÇÃO DE EIXOS
	INDICAÇÃO DE PORTAS E JANELAS		INDICAÇÃO DE ELEMENTOS (BANCADAS, PRATELEIRAS E ETC.)

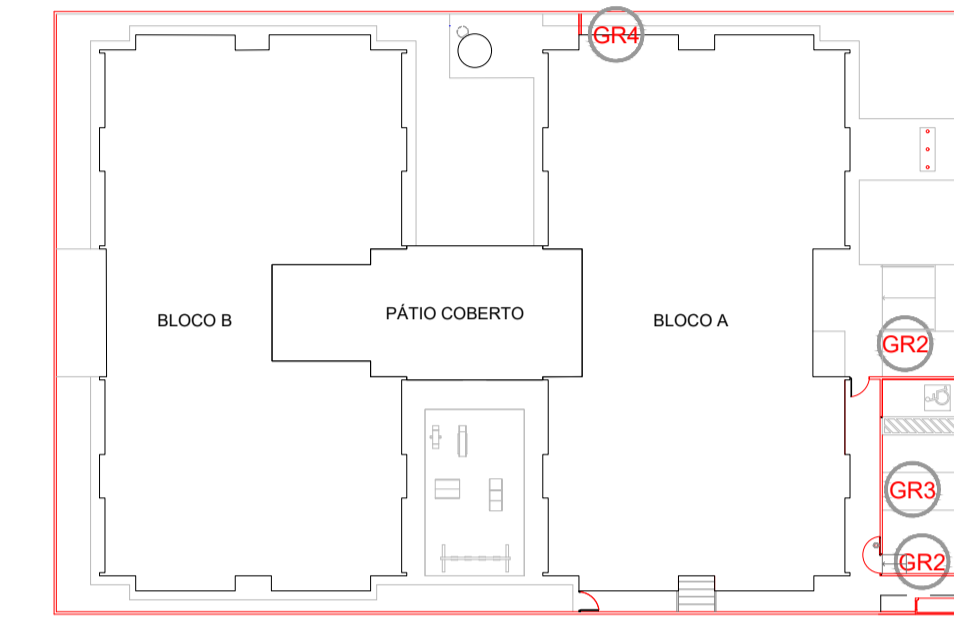

**CROQUI DE REFERÊNCIA**

**CONTROLE DE REVISÕES**

02	JANEIRO/2017	Atendimento à NBR 9050/2015; Alteração: quadro de áreas, fechamento frontal, sanitários infantis 1 e 2, altura da platibanda, mobiliário e equipamento; altura da cárdica nos sanitários, cor dos portões dos solários e altura da porta P44. Acréscimo: do gradil e quadro de cargas no castelo d'água, de duchas higiênicas e escaninhos pré-escola.
01	JULHO/2016	Alteração paredes - shaft para tubulação hidráulica e detalhamento; alteração da altura da platibanda.
Nº	DATA	DESCRIÇÃO



**PROJETO PADRÃO - FNDE**

PROPRIETÁRIO:	
ENDEREÇO:	
MUNICÍPIO - UF:	
PROPRIETÁRIO	
RESP. TÉCNICO	CREA
AUTOR DO PROJETO	CAU
DLFO	CREA
	RA

**OBSERVAÇÕES:**

**PROGRAMA PROINFÂNCIA - PROJETO TIPO 1**  
**PROJETO DE ARQUITETURA**

COORDENAÇÃO CGEST - Coordenação Geral de Infraestrutura Educacional	DETALHAMENTO GRADIS E PORTÕES	PRANCHA <b>ARQ</b>
REVISÃO R.00 R.01 R.02	ESCALA INDICADA DATA EMISSÃO JANEIRO/2017	PRANCHA 17/38
FORMATO A1 (841X594)		

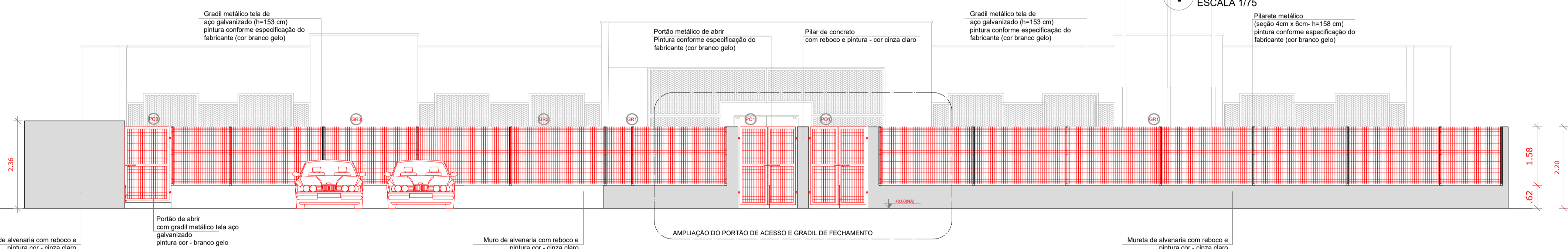

**2 VISTA - PORTÕES E FECHAMENTOS**  
ESCALA 1/75

**GRADIL METÁLICO**

	Seção (cm)	Altura (cm)
PILARETE	4 x 6	158
GRADIL	5 x 20	153

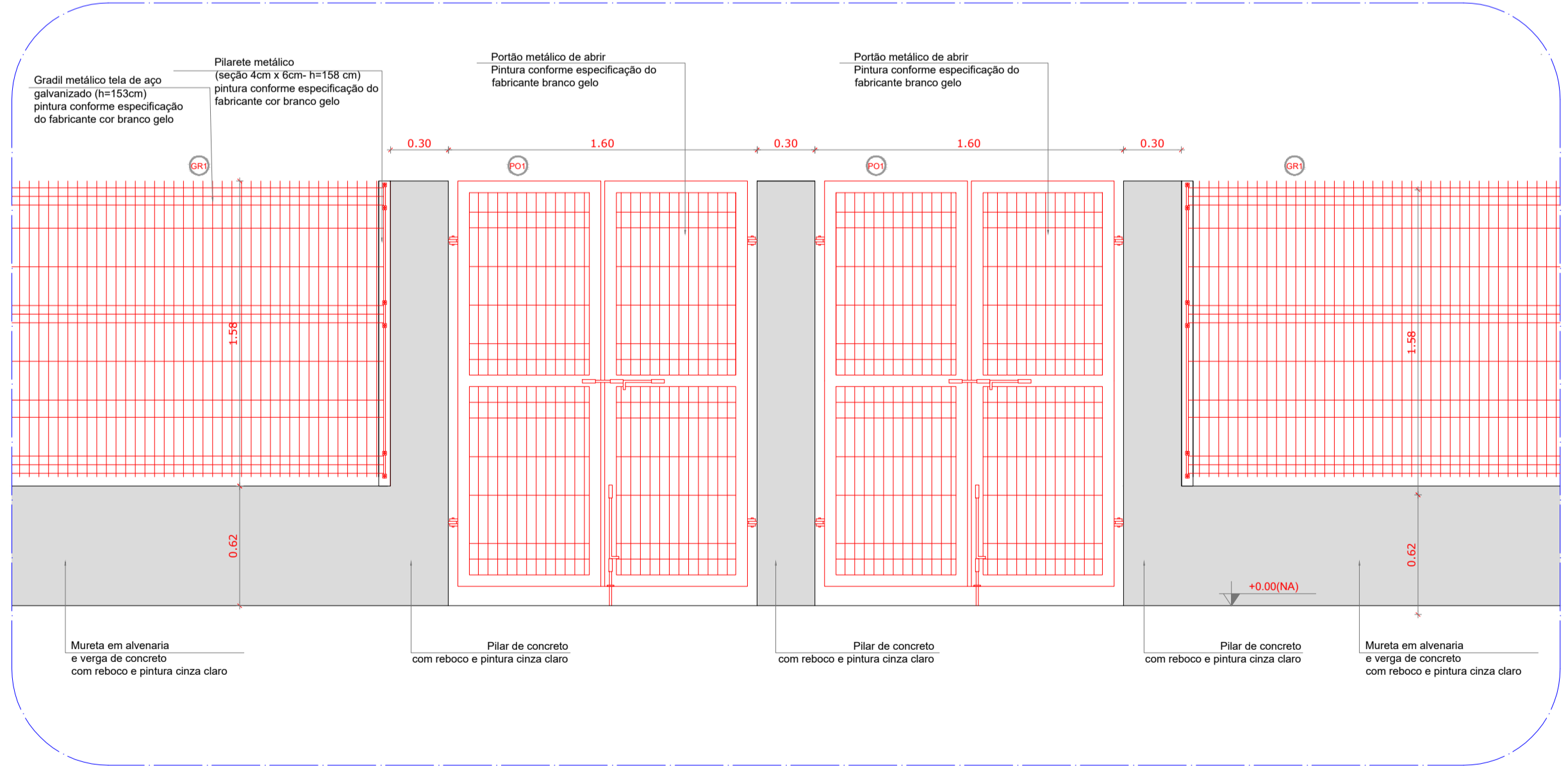

**6 AMPLIAÇÃO - PORTÃO DE ACESSO E GRADIL DE FECHAMENTO FRONTAL**  
ESCALA 1/25

**LEGENDA DE PORTÕES - PORTÕES METÁLICOS**

REF.	Dimensões (cm)	Quantidade	TIPO	AMBIENTES
PO1	150 x 210	02	02 folhas - de abrir	Acesso principal
PO2	120 x 200	02	01 folha - de abrir	Pátio de serviço
PO3	120 x 200	01	01 folha - de abrir 180°	Acesso de serviço

**3 PORTÃO E GRADIL LATERAL ESTACIONAMENTO**  
ESCALA 1/50

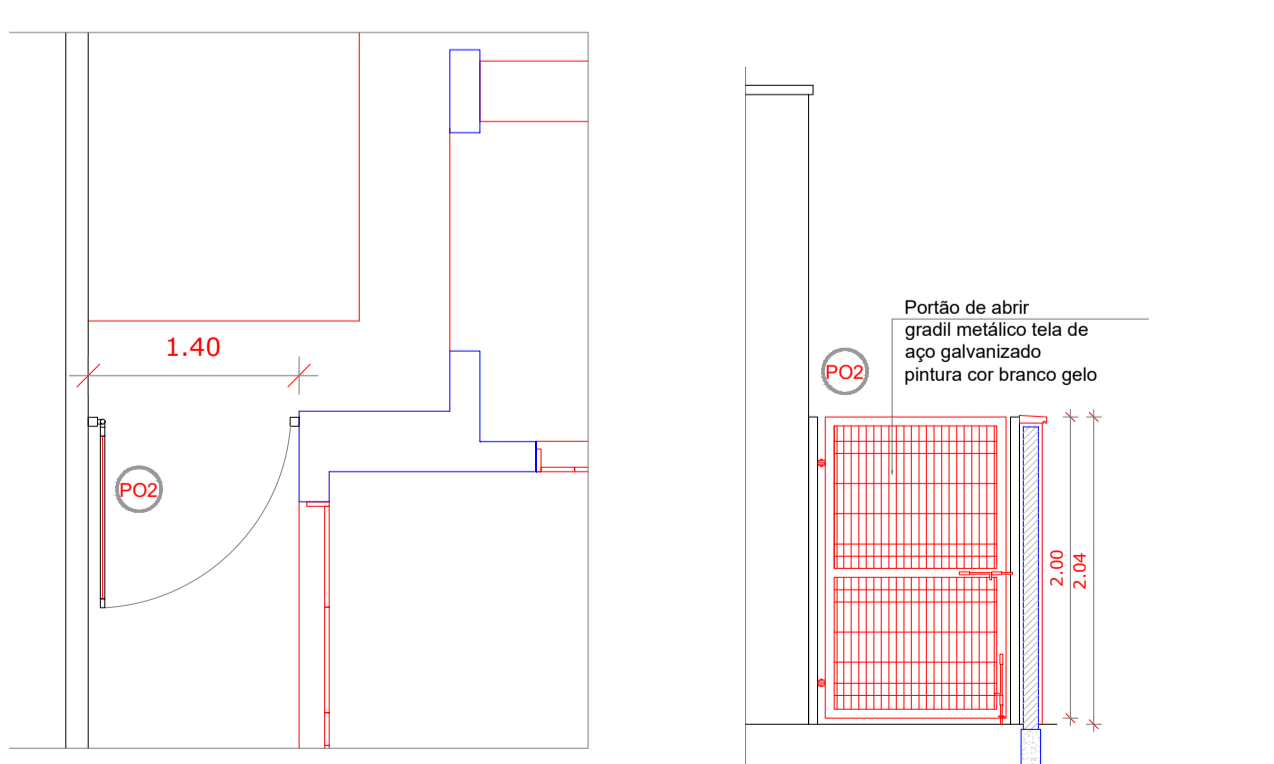

**4 PORTÃO LATERAL SERVIÇO**  
ESCALA 1/50

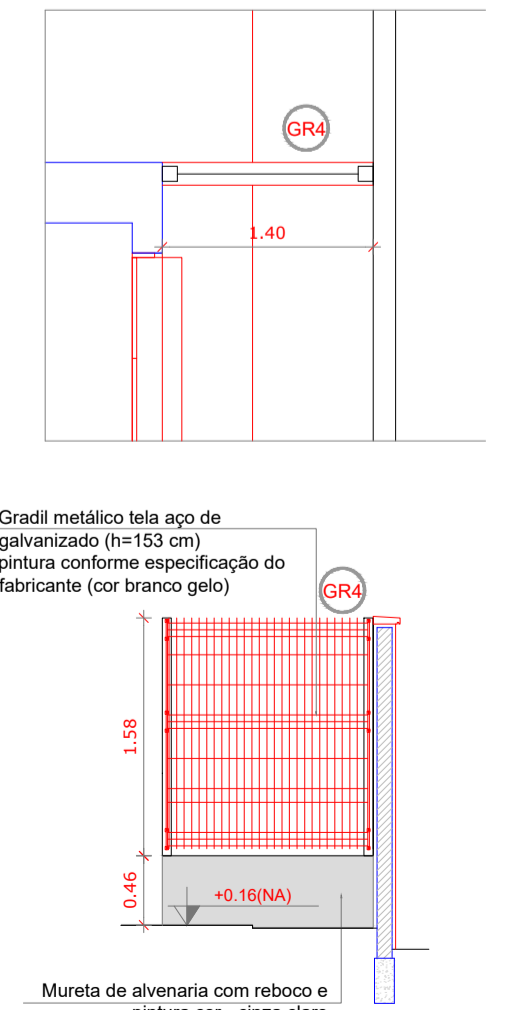

**5 FECHAMENTO LATERAL**  
ESCALA 1/50